EVIDENCIA CONTRACTUAL

CONTRATO N.º: 159-2026

CONTRATISTA: JENNIFER GONZALEZ LOPEZ

PERIODO REPORTADO: MARZO 2026

OBJETIVO DEL CONTRATO

APOYO A LA GESTIÓNASISTENCIAL COMO AUXILIARDE ENFERMERIAPARAEL AREA DE PYD DE LA ESE HOSPITAL SALAZAR DE VILLETA, CENTROS Y PUESTOS DE SALUD ADSCRITOS.

2. ACTIVIDADES REALIZADAS

- REALIZAR AGENDAMIENTODE USUARIOS CRONICOS

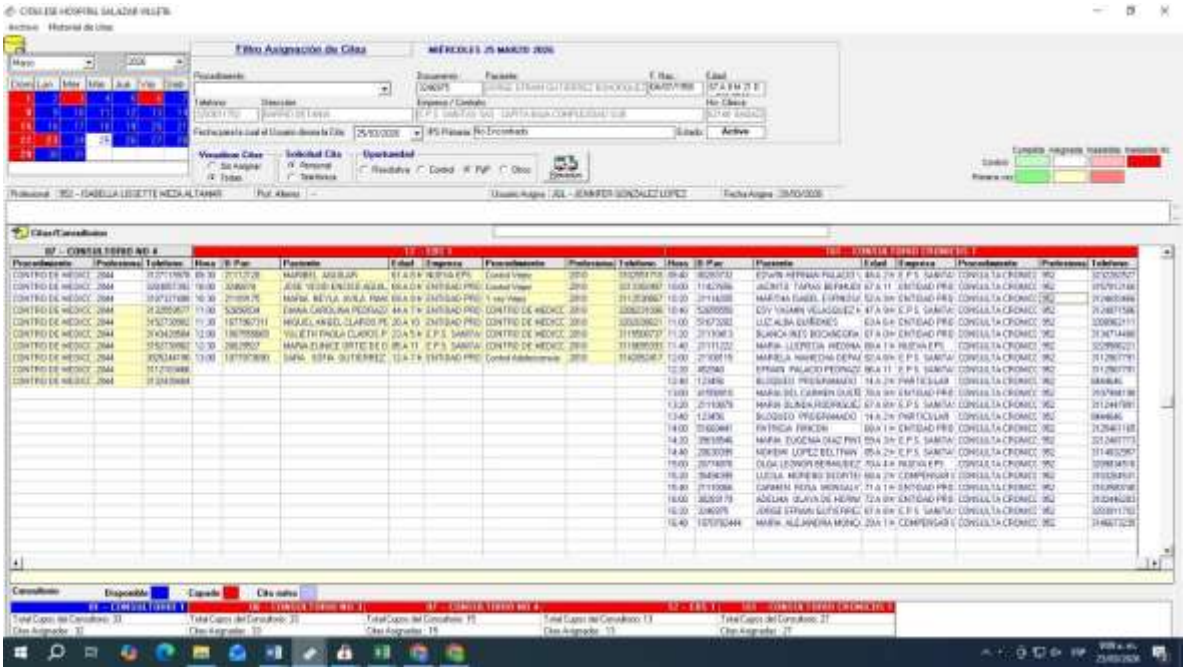

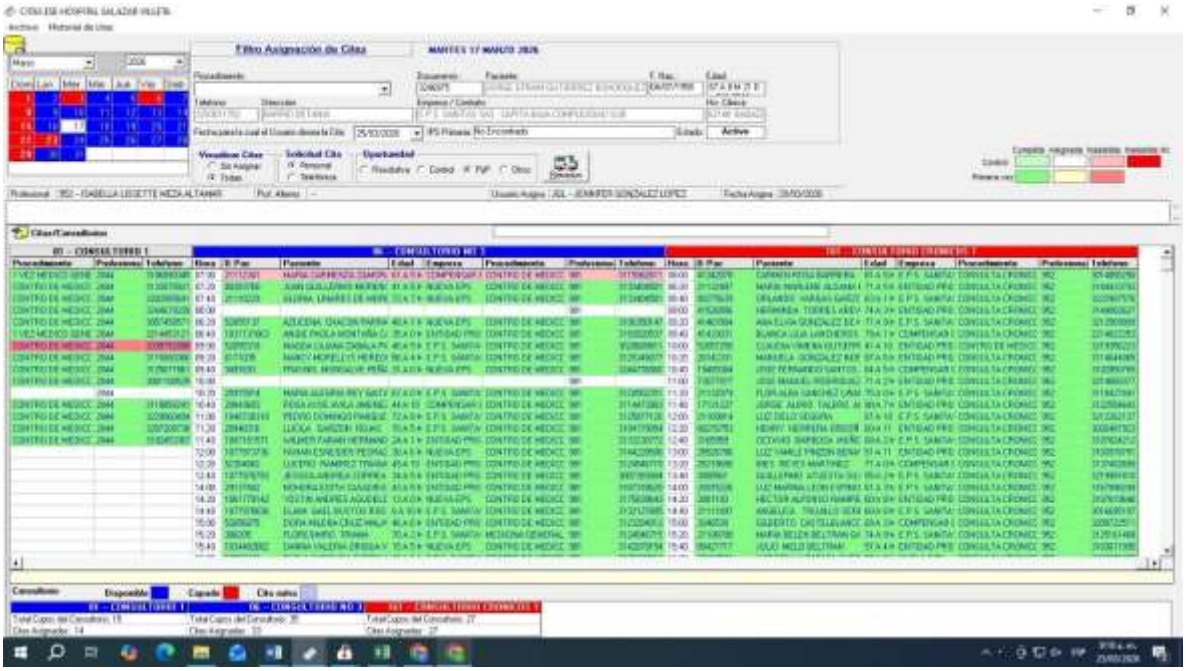

- REALIZAR CONFIRMACIÓN DE AGENDAS CORRESPONDIENTE A CRÓNICOS

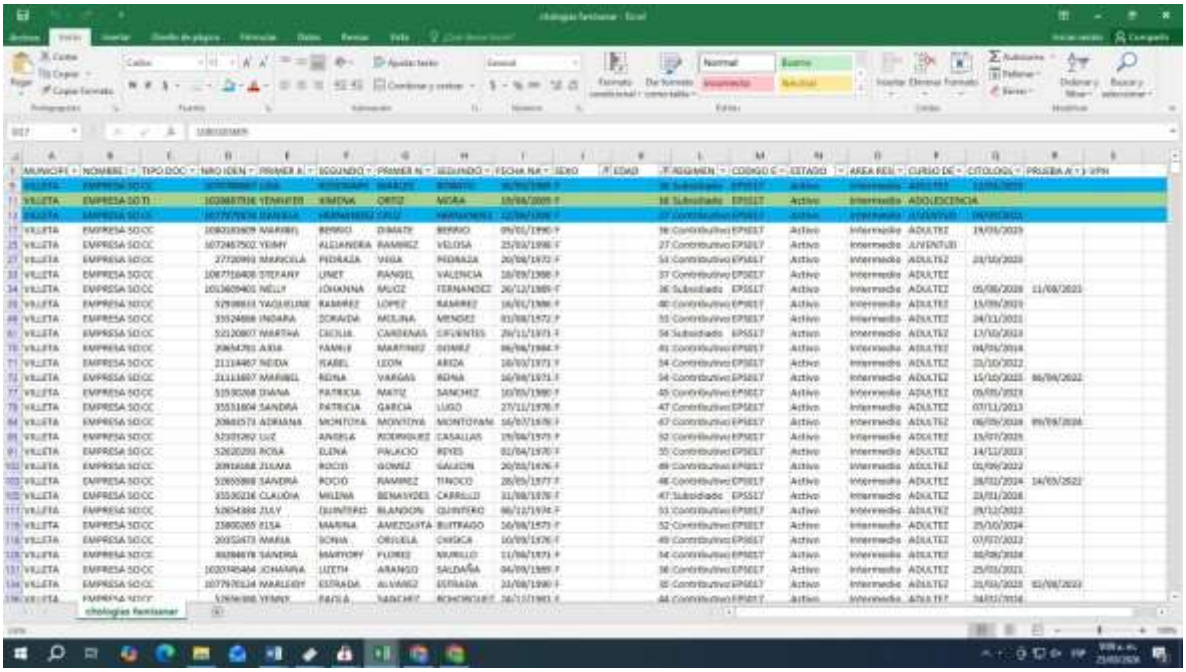

- DEMANDA INDUCIDA CANALIZACIÓN Y AGENDAMIENTO DE ACUERDO A CICLO DE VIDA TENIENDO EN CUENTA LA NORMA PRIMERA INFANCIA, INFANCIA, ADOLESCENCIA,
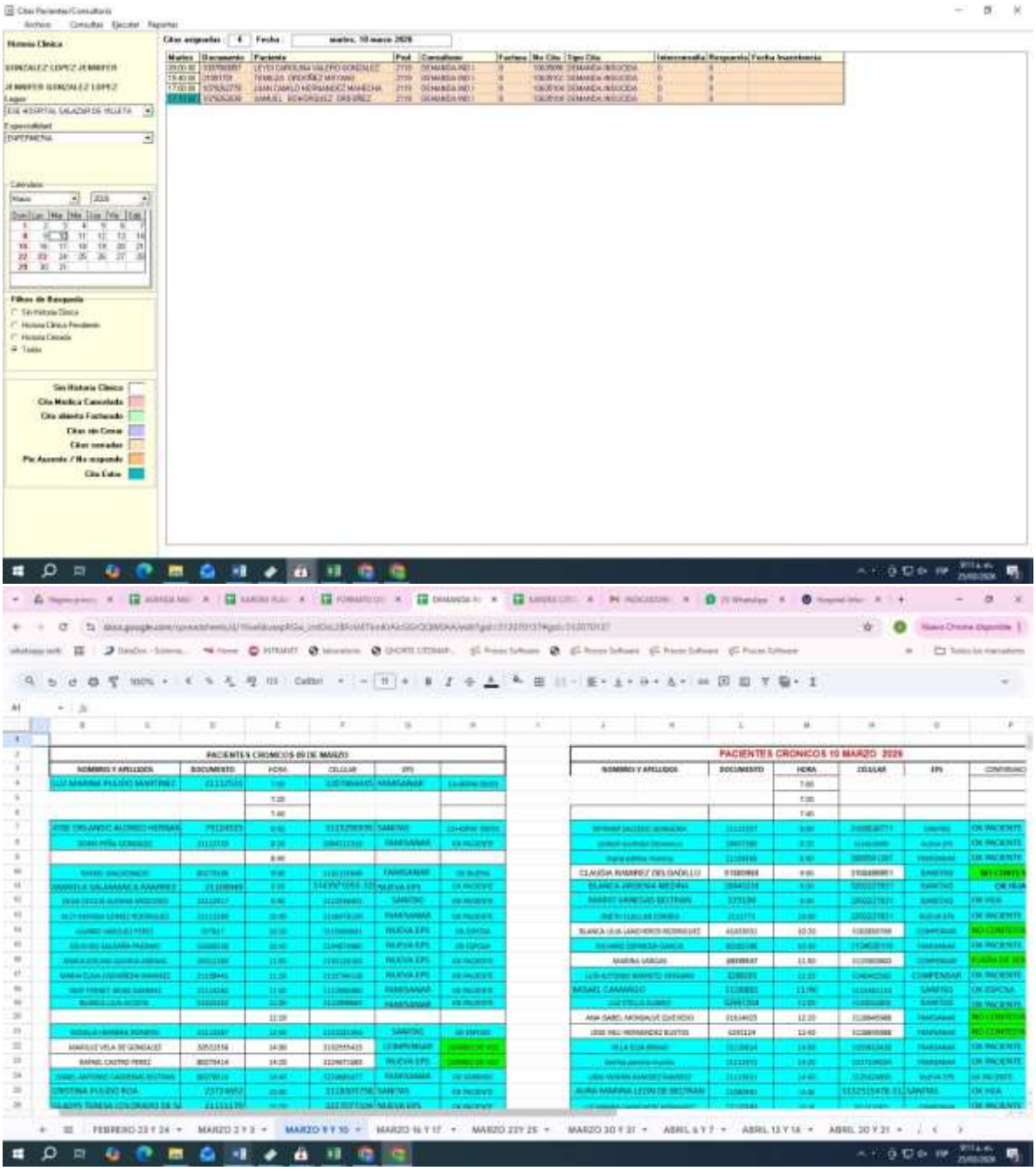
JUVENTUD, ADULTEZ, VEJEZ Y DEMÁS CONSULTAS COMO PLANIFICACIÓNFAMILIAR, EDUCACIÓN SENO, MANEJO DE LA ENFERMEDAD